

**BEBAUUNGSPLAN MIT LANDSCHAFTSPLAN
'GEWERBEGEBIET GRÜND AU - LIEBLOS "
4. BAUABSCHNITT**

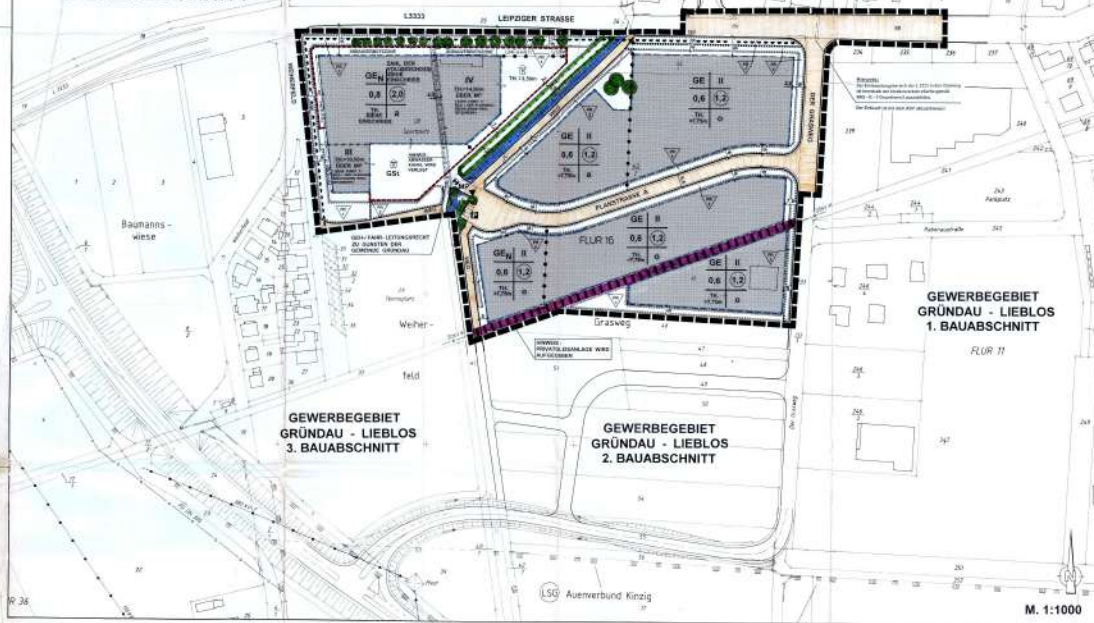

2. GELTUNGSBEREICH



3. GELTUNGSBEREICH



ZICHENGLIANG and Phosphorylcholine Deriv. Vol. 12, 1981

3. Fällfälligkeit der Fällfälligkeit

- [illegible]

Die ungewöhnliche Festsetzung

- [illegible]

Revised manuscript title: Effects of

- ### Zusatz- und Ergänzungsblätter Anlagen

Die Anlagen sind in 21 Abschnitten gegliedert. Die Abschnitte sind in 1. bis 21. Abschnitt gegliedert. Die Abschnitte sind in 1. bis 21. Abschnitt gegliedert.

1. **Bestimmung**

Die Bestimmung der Anlagen ist in der Anlage 1 festgelegt. Die Bestimmung der Anlagen ist in der Anlage 1 festgelegt.

2. **Bestimmung**

Die Bestimmung der Anlagen ist in der Anlage 2 festgelegt. Die Bestimmung der Anlagen ist in der Anlage 2 festgelegt.

3. **Bestimmung**

Die Bestimmung der Anlagen ist in der Anlage 3 festgelegt. Die Bestimmung der Anlagen ist in der Anlage 3 festgelegt.

4. **Bestimmung**

Die Bestimmung der Anlagen ist in der Anlage 4 festgelegt. Die Bestimmung der Anlagen ist in der Anlage 4 festgelegt.

5. **Bestimmung**

Die Bestimmung der Anlagen ist in der Anlage 5 festgelegt. Die Bestimmung der Anlagen ist in der Anlage 5 festgelegt.

6. **Bestimmung**

Die Bestimmung der Anlagen ist in der Anlage 6 festgelegt. Die Bestimmung der Anlagen ist in der Anlage 6 festgelegt.

7. **Bestimmung**

Die Bestimmung der Anlagen ist in der Anlage 7 festgelegt. Die Bestimmung der Anlagen ist in der Anlage 7 festgelegt.

8. **Bestimmung**

Die Bestimmung der Anlagen ist in der Anlage 8 festgelegt. Die Bestimmung der Anlagen ist in der Anlage 8 festgelegt.

9. **Bestimmung**

Die Bestimmung der Anlagen ist in der Anlage 9 festgelegt. Die Bestimmung der Anlagen ist in der Anlage 9 festgelegt.

10. **Bestimmung**

Die Bestimmung der Anlagen ist in der Anlage 10 festgelegt. Die Bestimmung der Anlagen ist in der Anlage 10 festgelegt.

11. **Bestimmung**

Die Bestimmung der Anlagen ist in der Anlage 11 festgelegt. Die Bestimmung der Anlagen ist in der Anlage 11 festgelegt.

12. **Bestimmung**

Die Bestimmung der Anlagen ist in der Anlage 12 festgelegt. Die Bestimmung der Anlagen ist in der Anlage 12 festgelegt.

13. **Bestimmung**

Die Bestimmung der Anlagen ist in der Anlage 13 festgelegt. Die Bestimmung der Anlagen ist in der Anlage 13 festgelegt.

14. **Bestimmung**

Die Bestimmung der Anlagen ist in der Anlage 14 festgelegt. Die Bestimmung der Anlagen ist in der Anlage 14 festgelegt.

15. **Bestimmung**

Die Bestimmung der Anlagen ist in der Anlage 15 festgelegt. Die Bestimmung der Anlagen ist in der Anlage 15 festgelegt.

16. **Bestimmung**

Die Bestimmung der Anlagen ist in der Anlage 16 festgelegt. Die Bestimmung der Anlagen ist in der Anlage 16 festgelegt.

17. **Bestimmung**

Die Bestimmung der Anlagen ist in der Anlage 17 festgelegt. Die Bestimmung der Anlagen ist in der Anlage 17 festgelegt.

18. **Bestimmung**

Die Bestimmung der Anlagen ist in der Anlage 18 festgelegt. Die Bestimmung der Anlagen ist in der Anlage 18 festgelegt.

19. **Bestimmung**

Die Bestimmung der Anlagen ist in der Anlage 19 festgelegt. Die Bestimmung der Anlagen ist in der Anlage 19 festgelegt.

20. **Bestimmung**

Die Bestimmung der Anlagen ist in der Anlage 20 festgelegt. Die Bestimmung der Anlagen ist in der Anlage 20 festgelegt.

21. **Bestimmung**

Die Bestimmung der Anlagen ist in der Anlage 21 festgelegt. Die Bestimmung der Anlagen ist in der Anlage 21 festgelegt.

BEBAUUNGSPLAN MIT LANDSCHAFTSPLAN

"Gewerbegebiet Grindau - Liebos 4. Baubeschritt"

Gemeinde Grindau OT Liebos

hettich ingenieur

Friedrich-Engels-Str. 10, 48149 Münster, Tel. 0521 23333-0, Fax 0521 23333-20

E-Mail: info@hettich-ingenieur.de, Web: www.hettich-ingenieur.de

HETTICH-INGENIEUR

Grindau - Liebos

**BEBAUUNGSPLAN
MIT LANDSCHAFTSPLAN**

hatterick leslieure 18

[illegible]